

LEGENDA MÍSTNOSTI

| Č.M. | ÚČEL MÍSTNOSTI | PODLAHA | STĚNY | STŘOP | S.V. | PLOCHA m ² |
|--------|--------------------------|-------------------|------------------------|---------------------|-----------|-----------------------|
| 3.01 | SKLAD | - | - | - | - | - |
| 3.02 | VÝTIAH | - | - | - | - | - |
| 3.03 | SCHODISTOVÁ HALA | - | - | - | - | - |
| 3.03A | HRÁZČÍ BOXY | - | - | - | - | - |
| 3.04 | WC ZAM. ZEVN. - KABINA 1 | KER.O.0200 + VYM. | ŠTIK + VÝMALBA | - | 2,91 | 1,15 |
| 3.05 | WC ZAM. ZEVN. - PŘEDSÍŇ | KER.O.0200 + VYM. | ŠTIK + VÝMALBA | - | 2,91 | 7,51 |
| 3.06 | WC ZAM. MŮŽI - PŘEDSÍŇ | KER.O.0200 + VYM. | MINER. RASTR | - | 2,50 | 2,48 |
| 3.07 | WC ZAM. MŮŽI - PŘEDSÍŇ | KER.O.0200 + VYM. | MINER. RASTR | - | 2,50 | 1,57 |
| 3.08 | WC ZAM. MŮŽI - KABINA 2 | KER.O.0200 + VYM. | MINER. RASTR | - | 2,50 | 1,15 |
| 3.09 | WC ZAM. ZEVN. - KABINA 2 | KER.O.0200 + VYM. | ŠTIK + VÝMALBA | - | 2,91/2,91 | 1,15 |
| 3.10 | ZÁJEZD ZÁMĚSTNANCŮ | STAVAJÍCÍ | STAVAJÍCÍ | - | 2,67/2,92 | 16,23 |
| 3.11 | ARCHIV | - | - | - | - | - |
| 3.12 | ŠATNA | - | - | - | - | - |
| 3.13 | ARCHIV | - | - | - | - | - |
| 3.14 | ARCHIV | - | - | - | - | - |
| 3.15 | ARCHIV | - | - | - | - | - |
| 3.20 | CHODBA | - | ŠTIK + VÝMALBA* | ŠTIK + VÝMALBA* | 2,41 | 26,86 |
| 3.21 | CHODBA | - | ŠTIK + VÝMALBA* | - | - | - |
| 3.M.01 | ZÁVĚR | KER.DL.ŽBA | OMYV.N.(160)+VYM. | ŠTIK | 2,80 | 14,36 |
| 3.M.02 | GEKARNA + CHODBA | PVC | OMYV.N.(160)+VYM. | MINER. RASTR | 2,60 | 26,15 |
| 3.M.03 | WC ZEVN. - PACIENTI | KER.DL.ŽBA | KER.O.0200 + VYM. | MINER. RASTR | 2,50 | 3,88 |
| 3.M.04 | WC OTF - PACIENTI | KER.DL.ŽBA | KER.O.0200 + VYM. | MINER. RASTR | 2,50 | 2,64 |
| 3.M.05 | WC MŮŽI - PACIENTI | KER.DL.ŽBA | KER.O.0200 + VYM. | MINER. RASTR | 2,50 | 3,78 |
| 3.M.06 | PŘEVĚRAČÍ KABINA 1 | PVC | OMYV.N.(160)+VYM. | MINER. RASTR | 2,50 | 2,14 |
| 3.M.07 | PŘEVĚRAČÍ KABINA 2 - OTF | PVC | OMYV.N.(160)+VYM. | MINER. RASTR | 2,50 | 3,04 |
| 3.M.08 | PŘÍPRAVNA MR | ANTISTAT. PVC | VÝMALBA | MINER. RASTR | 2,60 | 35,95 |
| 3.M.09 | PŘÍPRAVNA MR | ANTISTAT. PVC | VÝMALBA | MINER. RASTR | 2,75 | 24,28 |
| 3.M.10 | OLJ. KUCHYNKA - ZAM. | PVC | VÝMALBA + OKL. AK ŠTIK | MINER. RASTR | 2,80 | 12,32 |
| 3.M.11 | VEŠTEROVNA MR | HL.BETON + VĚST. | ŠTIK + VĚSTAVBA | STAV. + VĚSTAVBA MR | 2,97/2,37 | 48,15 |
| 3.M.12 | TECH. MÍSTNOST MR | ELEKTROSTAT. PVC | OMYV.N.(160)+VYM. | ŠTIK | 2,92 | 15,67 |
| 3.M.13 | ÚKLIDOVÁ MÍSTNOST | KER.DL.ŽBA | KER.O.0200 + VYM. | ŠTIK | 2,92 | 3,11 |

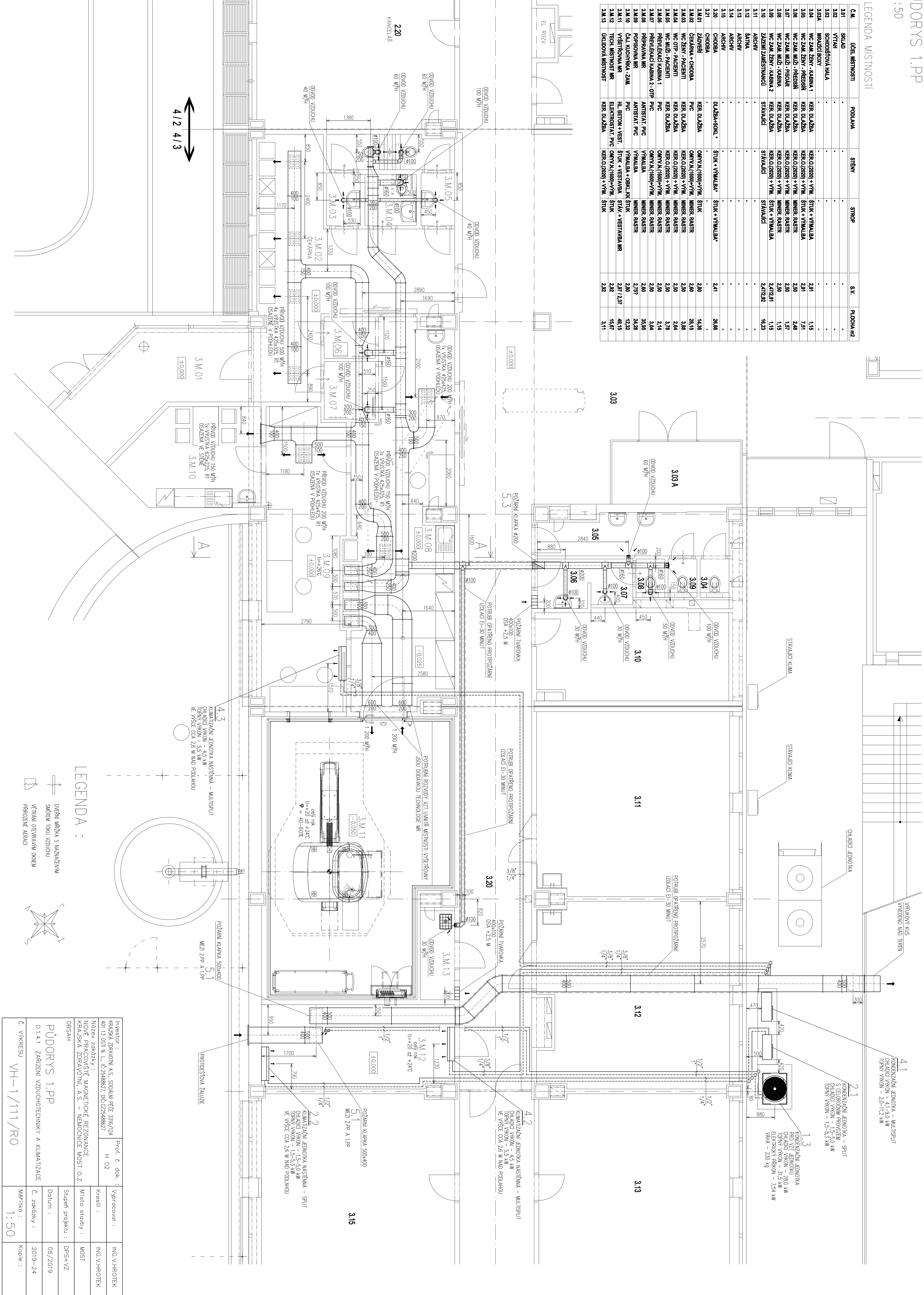

LEGENDA :

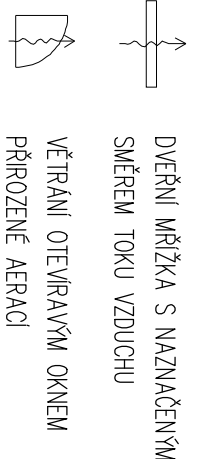

DVEŘNÍ MŘÍŽKA S MAGNETICKÝM
SMĚREM TOKU VZDUCHU
VĚTRÁNÍ OTEVÍRANÝM OKENM
PŘIROZENÉ VĚTRÁNÍ

| | | | |
|--|-----------------|-------------------|----------------|
| Investor : | Prof. Č. dok. : | Vypracoval : | ING. V. HROTEK |
| KRAJSKÁ ZDRAVOTNÍ A.S. SPOLEČNOSTI PŘE 3316/12A | H 02 | Kreslil : | ING. V. HROTEK |
| 401 13 0311 N. L. (Č. 25488627, DIČ: CZ25488627) | | Místo stavby : | MOST |
| Název zakázky : | | Stupeň projektu : | DPS+VZ |
| NOVÉ PRAČOVNÍSTĚ MAGNETICKÉ REZONANCE | | Datum : | 05/2019 |
| KRAJSKÁ ZDRAVOTNÍ A.S. - NEMOCNICE MOST O.Z. | | Č. zakázky : | 2019-24 |
| OBSAH | | Měřitvo : | 1:50 |
| PŮDORYS 1.PP | | Kopie : | |
| 0.1.4.1 ZÁŘÍZENÍ VZDUCHOTECHNIKY A KLIMATIZACE | | | |
| Č. VYKRESU | | | |
| VH-1/111/RO | | | |